

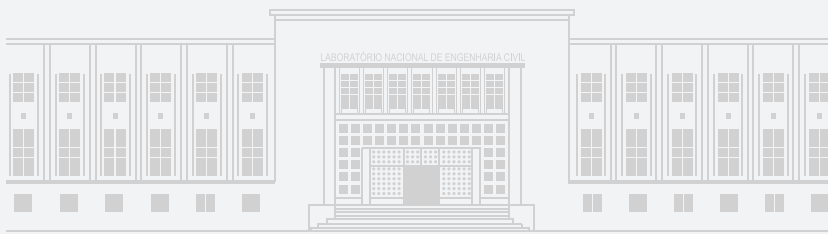

LABORATÓRIO NACIONAL
DE ENGENHARIA CIVIL



O centro de acolhimento do LNEC

O LNEC tem, no seu campus, um Centro de Acolhimento destinado ao alojamento de convidados e participantes em congressos, reuniões, trabalhos ou quaisquer outras atividades organizadas pelo Laboratório.

Informação sobre os quartos

O Centro de Acolhimento do LNEC dispõe de seis quartos individuais, cinco duplos e duas suites (com duas camas individuais). Os quartos têm casa de banho (com duche, no caso dos quartos duplos e individuais e com banheira, no caso das suites) e estão equipados com aquecimento. Todos os quartos têm uma varanda.

O serviço de limpeza dos quartos é diário, de 2ª e 6ª feira, e a roupa de cama e atalhados são trocados semanalmente.

O Centro de Acolhimento do LNEC dispõe ainda de uma cozinha, equipada com frigorífico, micro-ondas e fogão, onde podem ser confecionadas refeições ligeiras, bem como de uma sala de estar. O serviço de Internet wireless está disponível em todo o Centro e é gratuito, bem como o serviço de televisão por cabo (este apenas disponível na sala de estar).

Na sala de estar existe um telefone com ligação para números internos do LNEC, bem como para números da região de Lisboa (prefixo 21).

O LNEC não pode assegurar o tratamento das roupas dos residentes, no entanto existem nas proximidades diversas lavandarias.

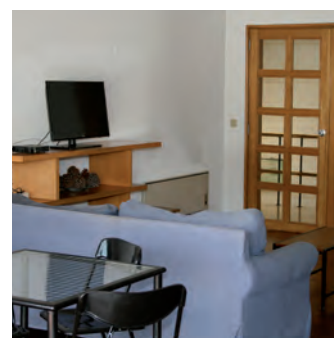
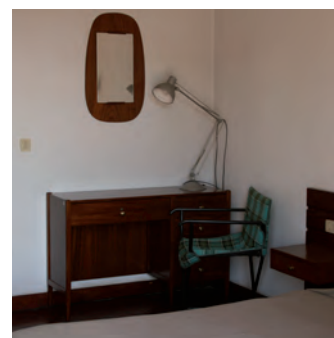

Localização

O campus do LNEC está situado na Avenida do Brasil, na zona de Alvalade, a cerca de 10 minutos do Aeroporto de Lisboa e muito perto do centro da cidade, onde se pode chegar facilmente de metropolitano ou de autocarro. Perto do LNEC estão disponíveis restaurantes, cafés, supermercados e comércio variado.

A receção do LNEC funciona 24h por dia, 7 dias por semana, pelo que não existe horário de entrada nem de check in ou de check out.

O campus do LNEC dispõe de vigilância permanente.

Tabela de preços

Preços por noite (*Os valores incluem IVA à taxa em vigor*):

Quarto	até 14 noites	15 a 28 noites	29 até 30 noites
Individual	€ 23,00 / noite	€ 7,00 / noite	€ 420,00 / mês
Duplo	€ 33,00 / noite	€ 7,00 / noite	€ 560,00 / mês
Suite	€ 40,00 / noite	€ 7,00 / noite	€ 658,00 / mês



Para mais informações, contactar o Gabinete de Relações Públicas e Técnicas do LNEC através do: e-mail grpt@lne.pt ou dos telefones (+ 351) 21 844 36 97 ou (+ 351) 21 844 34 78.

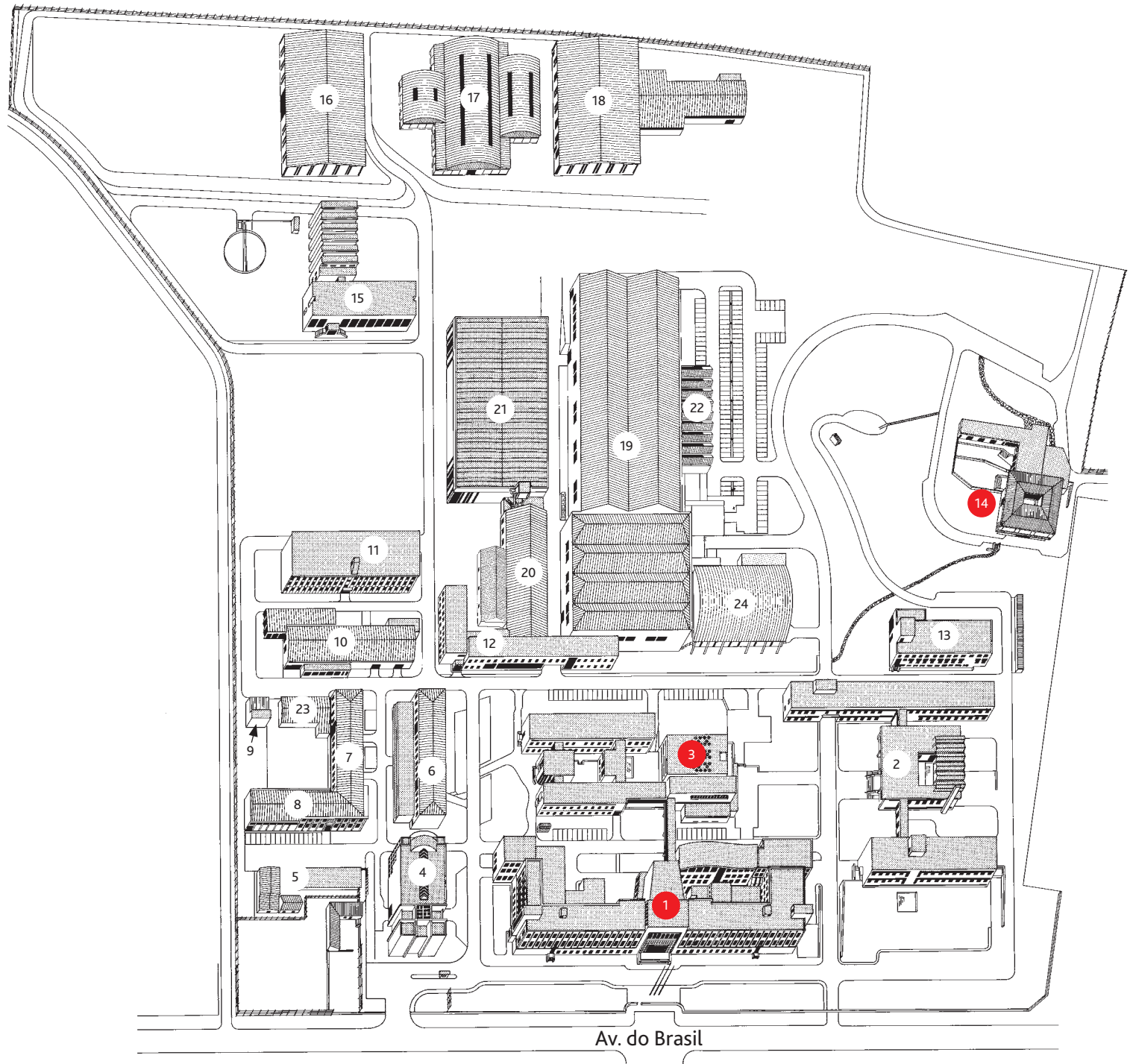

Planta do LNEC

- | | | | |
|----------|---|-----------|---|
| 1 | Edifício Arantes e Oliveira
<i>(Edifício principal)</i> | 12 | Edifício Fernando Abcasis
<i>(Departamento de Hidráulica e Ambiente)</i> |
| 2 | Edifício Calouste Gulbenkian
<i>(Departamento de Barragens de Betão e Geotecnia)</i> | 13 | Edifício Departamento de Transportes |
| 3 | Edifício Manuel Rocha
<i>(Biblioteca, Centro de Congressos, Livraria)</i> | 14 | Edifício do Refeitório e outras instalações de Apoio ao Pessoal |
| 4 | Edifício Ferry Borges
<i>(Núcleo de Engenharia Sísmica e Dinâmica de Estruturas)</i> | 15 | Edifício de Engenharia Sanitária |
| 5 | Edifício do Armazém 1 e Sala de Atividades | 16 | Pavilhão do Porto de Lisboa |
| 6 | Edifício Centro de Instrumentação Científica | 17 | Pavilhão de Macau |
| 7 | Edifício de Madeiras | 18 | Pavilhão de Montevideu e Túnel Aerodinâmico |
| 8 | Edifício de Instalações | 19 | Pavilhão de Hidráulica Marítima |
| 9 | Edifício de Areias Normalizadas | 20 | Pavilhão de Hidráulica Fluvial |
| 10 | Edifício do Armazém 2, Infantário e Bar | 21 | Pavilhão de Modelos Reduzidos |
| 11 | Edifício de Ensaios de Componentes | 22 | Armazém ABC e Pavilhão da Ria de Aveiro |
| | | 23 | Garagens |
| | | 24 | Pavilhão Cuama / Sala GRID / Congressos |